Volume 36, No. 6

Juin 2022

Municipalité de Saint-Rosaire

Écho de chez nous

Sommaire

Bonne fête des pères !	1
Renseignements Echo	2
Municipal	3-4-5-9
Loisirs	8
Partenaires 12-18	10
Fadoq	10
Educo Pop	13
Développement Économ.	14
A.F.E.A.S	14
Bibliothèque Municipale	15

Briller par son dynamisme

MUNICIPALITÉ Saint-Rosaire BRILLER PAR SON DYNAMISME

Écho de chez nous

208, rang 6
Saint-Rosaire (Québec) G0Z 1K0
Tél.: 819-752-6178 Fax: 819-752-3959
Email : info@strosaire.ca

Site internet: www.strosaire.ca

Distribution
La distribution du journal s'effectue gratuitement par la poste dans tous les foyers de Saint-Rosaire.

BLOC-NOTES

Heures d'ouverture du bureau municipal

Lundi au jeudi : 9h00 à 12h00 et 13h00 à 16h00

Pour information : 819-752-6178

Retrouvez-nous sur le site web :
www.municipalitestrosaire.qc.ca

AGENDA

Les prochaines dates de tombée pour recevoir des articles sont :

Aucune date en juillet: Congé Août.
15 Août 2022

Prenez note qu'après ces dates
AUCUN article ne sera accepté.
Il est suggéré de rédiger votre texte sur traitement de textes (Word) ou en (PDF) et de l'envoyer par courriel à info@strosaire.ca ou de le déposer à la municipalité.

Les lettres doivent être dûment signées par leur auteur.

Le journal n'assume aucune responsabilité quant aux idées émises dans ses différentes composantes.

De plus, le journal se réserve le droit de rejeter toute lettre à caractère libelleux ou encore de l'abréger ou de la corriger avant la publication.

Espaces publicitaires

	1 parution	5 parutions	11 parutions
Carte d'affaires	**10 $**	**40 $**	**55 $**
1/4 de page	**20 $**	**80 $**	**110 $**
1/2 page	**40 $**	**160 $**	**220 $**
1 page	**80 $**	**320 $**	**440 $**
Dernière page	**100 $**	**400 $**	**555 $**

MUNICIPALITÉ Saint-Rosaire
BRILLER PAR SON DYNAMISME

Séance du conseil municipal

Résumé de la séance du conseil du :
9 mai 2022

Adoption des comptes.
Les dépenses du mois d'avril 2022 totalisant un montant de 126 154.91 $ ont été approuvées et payées.

Embauche d'une adjointe administrative et d'une secrétaire réceptionniste.
Nous remercions Madame Nancy Boivin pour sa grande disponibilité et le travail accompli au cours des cinq dernières années.
Bienvenue à Madame Monique Moreau qui s'est jointe à l'équipe du personnel administratif ainsi qu'à Madame Sonia Patterson.

Embauche d'un chargé de projets.
La municipalité a embauché Monsieur Marc Lavigne à titre de chargé de projets pour les travaux municipaux.

Dérogations mineures.
Les demandes au 123, route de la Grande-Ligne, au 15, route de la Grande-Ligne, au 48, route de la Coupe et au 224, 6e rang ont été acceptées.

Contrat de balayage des rues.
Le contrat de balayage des rues a été octroyé à l'entreprise 9366-5495 Québec Inc. au taux horaire de 160 $ plus taxes.

Rénovation de l'Édifice municipal.
Un montant de 26 604$ sera attribué pour la rénovation de l'Édifice municipal qui sera fait par Les Constructions Ré-Anne 2010. Les dépenses seront prises à même la subvention de 75,000$ allouée par le gouvernement du Québec.

Lettre de remerciement
Une lettre de remerciements a été transmise à notre député de Richmond-Arthabaska, Monsieur Alain Rayes, pour l'octroi de subventions dans le cadre du programme emplois d'été Canada.

Lettre de remerciement
Nos remerciements ont été envoyés pour notre député d'Arthabaska, Monsieur Éric Lefebvre, pour la sommes de 4 000$ octroyée en appui à la poursuite de nos engagements pour le mieux-être de notre communauté.

Julie Roberge,
directrice générale et greffière- trésorière

Versement des taxes municipales : dû le 1er juillet 2022

Lundi le 6 juin - Collecte de déchets volumineux

Prochaine séance du conseil

Lundi 13 juin 2022
À 20h00 au Centre Multifonctionnel
12, rue Fournier

Bienvenue à tous !

EST-CE NOCIF POUR L'ENVIRONNEMENT DE METTRE LES MATIÈRES ORGANIQUES DANS LE BAC À DÉCHETS ?

Oui, les matières organiques enfouies produisent du méthane (CH4), un GES lié aux changements climatiques qui est 21 fois plus dommageable que le gaz carbonique émis par une automobile.

POURQUOI FAUT-IL UTILISER DES SACS DE PAPIER BRUN ?

Les sacs de papier se décomposent au même rythme que le processus régulier de compostage, et ce sans laisser aucun résidu de plastique dans le compost! Ils sont préférables aux sacs de plastique compostables qui laissent des fragments dans le compost, car ils nécessitent plus de temps pour se décomposer.

JE FAIS DÉJÀ MON PROPRE COMPOST CHEZ MOI, POURQUOI UTILISER LE BAC BRUN ?

Le bac brun est un complément à votre composteur de maison. La viande, le poisson, les produits laitiers, les papiers et cartons souillés (ex: boîtes de pizza) ainsi que le gazon vont idéalement dans le bac brun et non dans votre composteur domestique. En suivant ce conseil, votre compost fait maison sera de meilleure qualité !

2 Techniques efficaces

La lasagne

Alternez des couches humides (reste de table) avec des couches de matières sèches (mouchoirs, essuie-tout, feuilles morte, papier journal, carton ,etc.)

La papilotte

Emballez vos résidus odorants (de viande, de poisson, etc) dans une feuille de papier journal et refermez sous forme de papillote. Congelez la papillote et sortez-la juste à temps pour la collecte!

Problème

De petits animaux rodant près du bac brun?

Appliquez un peu d'onguent contre la toux : (ex: Vicks VapoRub) autour des trous d'aération.

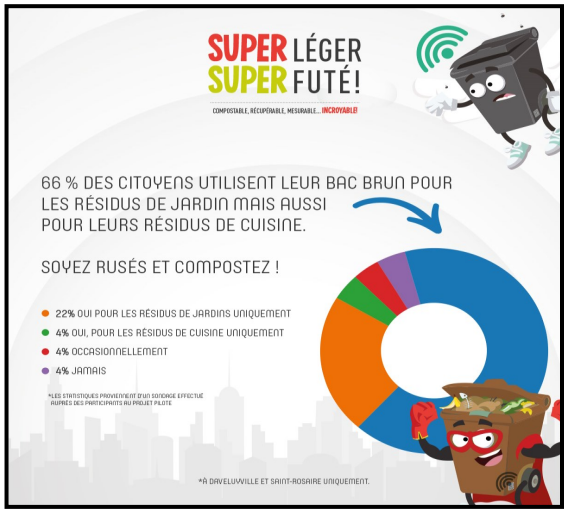

Je TRIcolore

Concours SUPER LÉGER-SUPER FUTÉ. (Gagnants (es))
(Merci d'ajouter ces noms à la liste parue dans l'Echo de mai 2022.

Roland Allard	254, rang 4	35
Luc Cloutier	238, Grande-Ligne	35
Jean-Marc Martel	178, rang 6	35
Lorraine Lainesse	117, rang 8	35
Huguette Lamothe	31, Trépanier	35
Annick Gagnon	14, Trépanier	35
Yvon Dubé	68, rang 8	35
Ginette Houle	302, rang 6	35
Réal Picard	213, rang 6	35
Réjean Longchamps	119, rang 8	35
Guillaume Doucet	37, Lafrenière	35
Yvon Levesque	15, Grande-Ligne	35
Carole Lavallée	22, Poirier	35
Guylaine Pratte	17, route de l'Eglise	35

Gestion
Joan Marcel
Processeurs à bois
Tél. : 819 297-2441
Cell. : 819 371-4437
11 480, boul. du Parc-Industriel,
Bécancour (Ste-Gertrude) G9H 3P3
gestionjoanmarcel2@hotmail.com
PILKEMASTER EVO
PROCESSEUR À BOIS

Traitement d'eau GARAND
Les Pompes GARAND inc.
URGENCE 24 h / 7 jours
VENTE
LOCATION
SERVICE
INSTALLATION
819 752-5563
Sans frais : 800 263-5563
TRAITEMENT D'EAU
NETTOYEURS À PRESSION
POMPES ET ACCESSOIRES
CIRCULATEURS
RÉPARATION DE MOTEURS
Licence RBQ : 1164443841
VENTES/ADMINISTRATION. : 233, de la Grande-Ligne
ATELIER : 111, rue Garand Victoriaville

LES SERVICES DE GARDE
La petite école
Site web : www.lapetiteecole.rcpe04-17.com

GARAGE SIMON ROCHEFORT
PNEUS ET MÉCANIQUE
L'EXPERTISE AU MEILLEUR PRIX!
186, rang 6, St-Rosaire / 819 330-3030
Alignement/ Injection/ Pneus
Électronique / Suspension / Freins
Anti-rouille / Pare-brise
Air climatisé / Voiture de courtoisie

LES CONSTRUCTIONS
REANNE 2010 inc.
Construction • Rénovation • Toiture
Résidentiel • Commercial • Industriel
Réal Martel
Tél.: 819 758-6066 • Cell.: 819 352-1929
Licence R.B.Q. : 5606-4280-01

Centre de prévention Suicide Arthabaska-Érable
Parles-en... Ta VIE est importante !
Sème la vie !
Vous pensez au suicide ?
Vous êtes inquiet pour une personne de votre entourage ?
Vous êtes endeuillé par suicide ?
Nous sommes là pour vous !
24 heures par jour • 7 jours par semaine
MRC DE L'ÉRABLE 819 362-8581
MRC D'ARTHABASKA 819 751-2205
PARTOUT AU QUÉBEC 1 866 APPELLE (1 866 277-3553)
www.cpsae.ca

Garage André Houle Enr.
Boul. Industriel
Grande Ligne (8 km)
8e Rang
St-Rosaire
(2 km)
• DÉBOSSELAGE - PEINTURE
• POSE DE VITRES - FRAME MASTER
• TRAITEMENT ANTIROUILLE (Différent)
61, 8e Rang
St-Rosaire, QC G0Z 1K0
Tél.: (819) 758-5577
Rés : (819) 758-7032

Entre vous
et nous,
ça connecte
toujours.
Rencontrer un conseiller en ligne, c'est profiter des mêmes services qu'en caisse, en toute sécurité.
Demandez votre rendez-vous virtuel maintenant.
819 758-9421
Desjardins
Caisse des Bois-Francs
desjardins.com

Alain
RAYES
Député de Richmond—Arthabaska
alainrayes.ca
alain.rayes@parl.gc.ca
1-877-751-1375 (sans frais) | 819-751-1375
3, rue de la Gare, Victoriaville (QC) G6P 6S4

BOUCHER
Fabrication Mécanique
CONCEPTION
DESSIN
FABRICATION
SUR MESURE
SOUDURE
USINAGE
VENTE D'ACIER
ET PIÈCES DE REMORQUE
819-330-0330
747 boul pierre-roux
Victoriaville
dboucher@boucherfm.com

ANXIEUSE DE RETOURNER
AU TRAVAIL ?
VIENS RENCONTRER
NOS CONSEILLÈRES
EN ORIENTATION ET EN EMPLOI
C'EST GRATUIT!
Services offerts dans les MRC d'Arthabaska, de Nicolet-Yamaska et de Bécancour.
sie
services intégrés pour l'emploi
1866 298-6007
Avec la participation financière de :
Québec

VOLUME 36, NO. 6

LOISIRS ST-ROSAIRE

Loisirs@strosaire.ca

Consulter la page **FACEBOOK** Loisirs St-Rosaire
pour plusieurs renseignements, réponses ou autres.....

Catherine Pouliot (819) 352-8432

Cuisines Collectives
Les activités feront relâche pour l'été.

Bravo pour toutes les inscriptions... et ateliers réalisés !

Des invitations seront lancées pour l'automne.

A surveiller, en avant du Dépanneur l'Essentiel,

Des livres sont à la disposition de tous pour des lectures, consultations etc. etc.
N'hésitez pas à les emprunter et en profiter !

Remerciements à GESTERRA pour le **COMPOST**

Et à la Société sylvicole pour le **don d'arbres** (Bouleaux jaunes)..

Merci aux bénévoles.
et félicitations pour votre belle participation à l'événement ce fut un réel succès !

Surveille bien :

Nous aurons 60 permis et privilégierons les gens d'ici en premier.
Il reste des places pour des inscriptions de dernière minute.
Consultez la page des Loisirs pour avoir une feuille d'inscription.
Date de l'événement:
4 juin 2022 .

Toutes nos félicitations!

A trois jeunes joueurs de St-Rosaire
Faisant partie de l'équipe des Pionniers
qui se sont classés
2e
Aux Séries Provinciales:

- Vincent Houle,
- Llam Grondin
- William Desharnais

Bravo les gars !!! Beau travail !!!

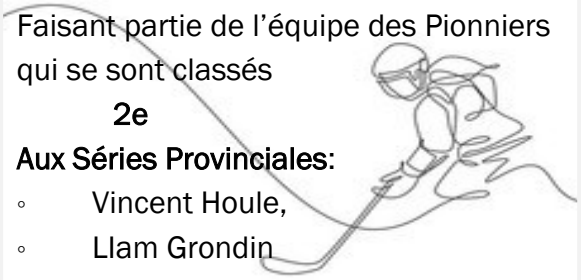

LE 17 JUIN 2022

JOURNÉE DES FINISSANTS

Parmi les membres de notre population, nous comptons désormais de nouveaux finissants.

Que ce soit du secondaire, de la formation professionnelle, au collégial ou universitaire, ces nouveaux finissants ont persévéré et célèbrent finalement l'obtention de leur diplôme.

Votre réussite rayonne et inspire l'ensemble de notre population.

Et c'est avec grande fierté que les élus municipaux soulignent cette journée de reconnaissance.

Nouveauté à la municipalité

Shuffleboard

Le Shuffleboard (jeu de palets) se joue à 2 ou à 4 joueurs.
Le but du jeu consiste à glisser des palets à l'aide d'un bâton à long manche sur le diagramme de points à l'autre extrémité du terrain, que ce soit pour marquer des points, empêcher un adversaire de marquer des points ou les deux à la fois.

La réservation se fait par l'entremise du secrétariat de la municipalité, de plus qu'un dépôt de 20$ en argent est payable à la signature de la réservation.

(Ce montant sera remis à la fin de la location)

Bonne partie!!

Fêtes de la St-Jean ! (Programme suivra par la poste.)

PARTENAIRES 12-18

Club de St-Rosaire.

208, Rang 6 , Saint-Rosaire (Salle Municipale)

Bonjour à tous et toutes,
Je suis heureuse de vous annoncer que notre association compte 58 membres actifs.
Merci de votre présence en grand nombre lors de notre Assemblée Générale Annuelle qui nous a permis de régler de petites chose et surtout, de former un Conseil d'Administration pour l'année 2022-23. Bravo à toutes ces personnes qui ont accepté de donner de leur temps et de leurs talents au bon fonctionnement de notre Fadoq locale! Il s'agit de:

M. Raynald Ratté, président
Mme Denise Labbé, Vice-présidente
Mme Maryse Tourigny, trésorière
Mme Francine Houle, secrétaire
M. Guy Fournier, sdministrateur,
Mme Jacqueline Marcoux, administratrice et
M. Claude Laroche, administrateur. **Bienvenue et Merci à vous tous et toutes!**

Merci aussi à ceux qui ont précédé et qui ont accompli de belles réalisations, notre ancien CA, composé de: M. Yvan Godin prés, M. Gilles Belleau vice-prés. M. Michel Gauthier, trésorier et M. Jacques Boucher, administrateur.

Bonne Fête
Aux membres
Natifs de juin !

Francine Houle, sec
(819) 752-4132

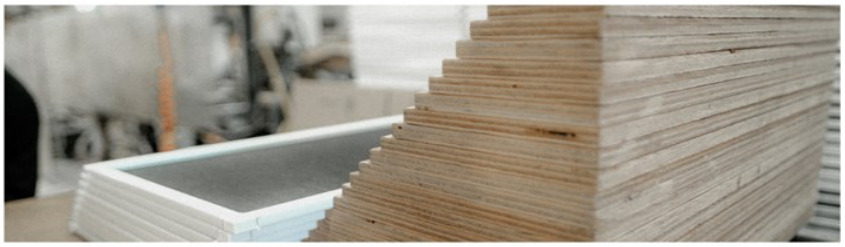
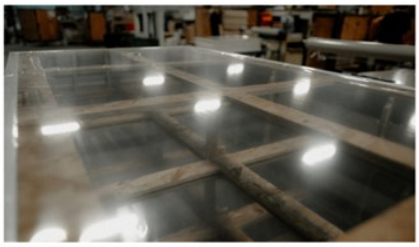

FORMTECH
FENÊTRES • WINDOWS

Un petit village, une grande famille de près de 150 employés !
Tu veux te joindre à nous ?

192, 6e Rang, Saint-Rosaire
(819) 758-1155 QC G0Z 1K0 info@t4s2009.com

En toute **SIMPLICITÉ...**
sans négliger **l'EFFICACITÉ!**

Votre transaction, est notre priorité!

Commission à partir de 3%*

www.equipecormierstonge.com

Marc-André **ST-ONGE**
Courtier immobilier résidentiel
C. 819.357.0138 | **B.** 819.758.6441

Danny **Cormier**
Courtier immobilier agréé
C. 819.350.9955 | **B.** 819.758.6441

Pierre-Luc **ST-ONGE**
Courtier immobilier résidentiel
C. 819.740.7170 | **B.** 819.758.6441

RE/MAX ÉLITE
Agence immobilière
500, rue Notre-Dame est, Victoriaville (Québec) G6P 4B5

Je chatouille mon cerveau - Juin 2022

Réponse jeux de Mai 2022

Le son « é » de bien des façons : ai, é, ée, ef, er, ey, ez,

1-Viendr**ez**-vous dî**ner** ce soir?
2-Non, je manger**ai** plutôt ch**ez** moi.
3-Un pon**ey** est une monture appropri**ée** pour les enfants.
4-Elle s'est trouv**ée** mal et a saig**né** du nez.
5-Elle a égar**é** la cl**ef**(ou cl**é**) de son attach**é**-case.
6-Ass**ez** discut**é**, ma décision est arrêt**ée**!
7-Habit**ez**-vous au r**ez**-de-chauss**ée**?
8- Le cuisini**er** a préparé un chutn**ey** très épic**é**.
9-Le cuisini**er** a préparé un chutn**ey** très épic**é**.
10-Oy**ez**! Clamaient les camelots de jadis.

Réponses de Méli– Mélo.

1– J'ai acheté une auto.
2– J'ai fait cuire un œuf.
3– Je me suis acheté une Cadillac.
4– J'ai vu Émile au marché.
5– J'ai cassé une fenêtre.
6– J'ai bu du vin, du thé et de l'eau.
7– J'ai vécu une belle vie.
8– Hélène aime Vincent.

Jeux de juin 2022 « C » une lettre complice.

À l'aide des indices et des lettres mêlées, découvrez le mot commençant par la lettre « C ».

1.- À l'origine, c'est avec lui qu'on mange le pain.
CANIPO _____
2.- Elle m'accompagne.
COGENPAM _____
3.- Je suis mariée avec lui.
CINTOJON _____
4.- Elle travaille avec moi aux mêmes activités.
CERITRABOCLALO _____
5.- Il m'accompagne.
CANPOMONG _____
6.- Amie de jeu ou amie de cœur.
CENOIP
7.- J'ai la même profession que lui.
CROFENRÈ _____
8.- Je travaille avec lui ou avec elle.
CÈLOGLUE _____
9.- On est dans la même classe, mais à l'origine on partageait une chambre avec lui.
CERADAMA _____
10.- J'ai la même profession qu'elle.
CUROENOS _____

Dépanneur
L'ESSENTIEL

205, Principale
St-Rosaire
Tél.: (819) 758-8710

HEURES D'OUVERTURE
7:00 À 21:00
7 jours/ semaine.

Afeas
ASSOCIATION FÉMINISTE D'ÉDUCATION ET D'ACTION SOCIALE

Remerciements

J'aimerais remercier les 3 membres sortantes du conseil d'administration 2021-2022, votre travail a été grandement apprécié, nous étions une très belle équipe je comprends que vous vouliez prendre un pause et laisser votre poste pour cette année, espérant que vous reviendrez peut-être plus tard, alors un gros Merci à mesdames Renelle Allard, Mariette Noël et Brigitte Deschênes.

Je souhaite la bienvenue à mesdames Karine Lambert et Carmelle Allard qui ont accepté de faire partie du nouveau CA de 2022-2023. Merci à vous deux de vous être jointes à nous.

Je tiens aussi à remercier toutes les personnes qui se sont présentées à notre petit 6-8 du vendredi 27 mai. Nous avons travaillé fort pour que cette petite rencontre soit agréable (photos à venir) , je pense que ce fut une belle réussite puisque cette soirée nous aura permis d'avoir 3 nouvelles membres. Je vous rappelle qu'il n'est jamais trop tard pour vous joindre à l'organisme, si ça vous intéresse présentez-vous , le prix pour s'inscrire est de 35 $ pour l'année. C'est promis que vous en aurez pour votre argent, nous avons de belles rencontres avec des sujets intéressants. On recommence les rencontre en septembre prochain, on vous tiendra au courant. D'ici là, l'équipe du conseil d'administration et moi-même vous souhaitons un très bel été, amusez-vous et revenez-nous en forme en septembre.

Bienvenue à toutes !
Sylvie Bergeron, Présidente

Vous avez un peu de temps libre ?
Vous aimez les livres et croyez à l'importance de la lecture ?
Vous désirez rencontrer des gens ?
Joignez-vous à notre belle équipe de bénévoles.

Pour obtenir plus d'informations, communiquez avec le **bureau municipal au 819-752-6178** ou avec le conseiller responsable **M. Jean-Philippe Bouffard, au 819-758-5095**
ou par courriel : jpb@strosaire.ca

Bénévoles recherchées Bibliothèque Municipale.

Jocelyne Levasseur

252, rang 6, St-Rosaire (Que)
(819) 758-4352

Service de garde
Vente de chiots
Service d'accouplement
Service de refuge

www.élevagedechienJ.C.Houle.com

DESROCHERS
CONSTRUCTION RBQ : 5702-1628-01

RÉSIDENTIEL
COMMERCIAL
AGRICOLE

Estimation gratuite!
(victoriaville et environ)

T.819 740-4764
@ sunnydesrochers@hotmail.com
SUIVEZ-NOUS

Avec vous, pour vous!

citoyennes et citoyens
de **Saint-Rosaire et** des environs

N'hésitez pas à contacter mon équipe

819 758-7440

eric.lefebvre.arth@assnat.qc.ca

21, rue de la Gare, suite 201
Victoriaville (Québec) G6P 3Z3

1778, rue Saint-Calixte
Plessisville (Québec) G6L 1R5

2375, rue Bécancour
Lyster (Québec) G0S 1V0

ERIC
LEFEBVRE

Député d'Arthabaska
Whip en chef du gouvernement

ASSEMBLÉE NATIONALE
DU QUÉBEC